

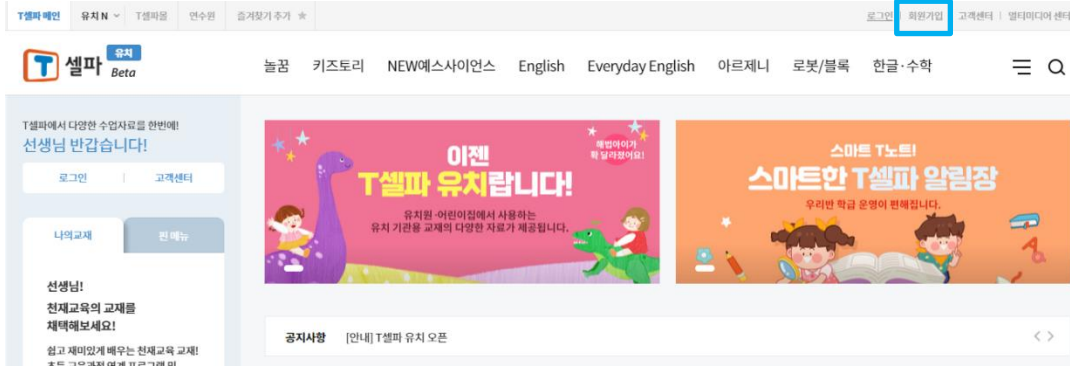

유치 홈페이지 이용 가이드



- 기관용 -

원장 또는 교사 회원 가입 방법 1



가입회원 유형

가입 유형에 따라 서비스 이용범위가 다릅니다. 원하시는 회원유형을 선택해주세요.

		
<p>교사 회원 가입 ></p>	<p>교육대학생 회원 가입 ></p>	<p>유치 회원 가입 ></p>

- GPKI / EPKI or 재직증명서를 통해 정회원으로 가입
- 교사 회원으로 가입시 T셀파 서비스 및 멤버십 혜택 제공
- 특수학교/기간제/대안학교(위탁형)/ 예술전문/재외이동 선생님은 재직 증명 서류를 고객센터에 제출하여 확인결과 후 정회원으로 승인

- 교육대학교 재학증명서 등록으로 가입
- 재학증명서 미등록 시 가입 불가
- 초등 T셀파만 사용 가능하며 평가자료 제한 및 게시판 사용 제한
- 교사입용 후 GPKI / EPKI 인증으로 정회원 전환가능
- 멤버십 혜택 미제공

- 채택된 유치원을 선택하고 가입할 경우 정회원으로 가입
- 비채택 유치원인 경우 준회원으로 가입되며 자료 사용 불가

1. 유치 T셀파 홈페이지 접속

<https://k.tsherpa.co.kr/>

2. '회원가입' 클릭

3. 가입회원 유형에서 '유치 회원 가입' 클릭

★ **중요** 거래하는 종판에 원 등록 여부 사전 확인 후 회원가입

* 종판에서 등록된 기관일 경우 **정회원으로 가입**
(채택한 프로그램만 이용 가능)

* 종판에서 등록된 기관이 아닌 경우 **준회원으로 가입**
(교재 자료 이용 불가)

4. 약관 동의 및 휴대폰 문자 인증

원장 또는 교사 회원 가입 방법 2

1. 기본 정보 입력

이름			
아이디	<input type="text"/>	중복확인	영문 소문자 또는 영문 + 숫자 조합 (6~12자 이내) 사용 가능한 아이디입니다.
비밀번호	<input type="text"/>	사용 가능한 비밀번호입니다.	
비밀번호 확인	<input type="text"/>	비밀번호 일치.	
이메일	<input type="text"/>	@	<input type="text"/> naver.com
핸드폰	010	-	<input type="text"/> - <input type="text"/>
생년월일	<input type="text"/>	년	<input type="text"/> 월 <input type="text"/> 일

* 이메일 주소와 휴대폰 번호는 아이디, 비밀번호 분실 시 본인 확인 등의 중요한 정보 발송 등을 위해 사용됩니다. 정확하게 입력해주세요.

* 서류 확인이 필요한 기타학교 및 기간제 교사 회원가입의 경우 국내 교사는 휴대폰, 해외 교사는 이메일로 경희원 승인 안내문을 발송합니다.

2. 어린이집·유치원 찾기(필수)

어린이집·유치원 찾기	<input type="text"/>	<input type="text"/>	어린이집·유치원 찾기
어린이집·유치원 주소	<input type="text"/>	<input type="text"/>	

이전 **가입완료**

어린이집·유치원 찾기

찾고자 하는 어린이집·유치원을 입력하세요.

검색

번호	어린이집·유치원명	주소	선택
1	리틀천재어린이집	경기도 양주시 양주산성로 829 나동 리틀천재 어린이집	선택
2	리틀천재플러스어린이집	경기도 양주시 백석읍 양주산성로 829	선택
3	인천재능대학교부속유치원	인천광역시 동구 재능로 178 (송림동 재능대학)	선택

5. 기본 정보 입력

6. '어린이집·유치원 찾기' 클릭

7. 찾고자 하는 어린이집·유치원 입력 후 해당 원 선택

8. '가입 완료' 클릭

홈페이지 이용 방법

1

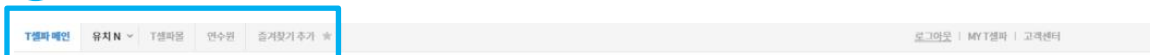

2



3



4



1. 정회원이라면 천재교육 사이트 맵 이용 가능

- * **T셀파를** : 교사들을 위한 **쇼핑몰**
- * **연수원** : 교원 및 교육전문직 직원으로 직무 수행에 필요한 **다양한 강의**를 수강

2. 천재교육 유치 프로그램 소개 및 자료 제공

- * **준회원은 교재 소개**만 이용 가능
- * **정회원은 총판에서 채택한 교재의 자료**들만 이용 가능

3. 스마트 T노트 '알림장'과 즐겁게 보는

'쉬는 시간' 영상

- * **알림장** : 원 일정 관리, 공지사항, 가정 연계 콘텐츠, 우리 아이 사진을 학부모님께 손쉽게 전달하는 스마트 T노트
- * **쉬는 시간** : 동화, 역사, 만화, 동요, 율동, 과학, 다큐멘터리 등 다양한 영상을 즐겁게 볼 있는 쉬는 시간

4. 수업 활용 도구 T-BAG

- * T-BAG은 선생님들이 수업시간에 유용하게 자주 쓰는 **수업 도구** (자세한 사항은 뒷면 참조)

수업 활용 도구 T-BAG_〈판서〉

내용을 입력해 주세요.

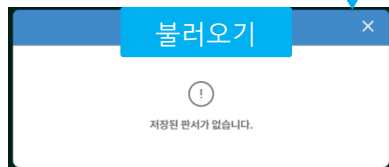

1. 판서는 칠판 역할로, 수업 내용 정리 쓰는 과제 공지사항을 적어서 보여줌으로써 정확한 전달을 도와줍니다.

2. 사이즈와 색깔을 변경하여 강조할 수 있습니다. 저장 기능이 있고, 저장한 판서를 필요할 때 불러오기가 가능합니다.

수업 활용 도구 T-BAG_〈퀴즈〉

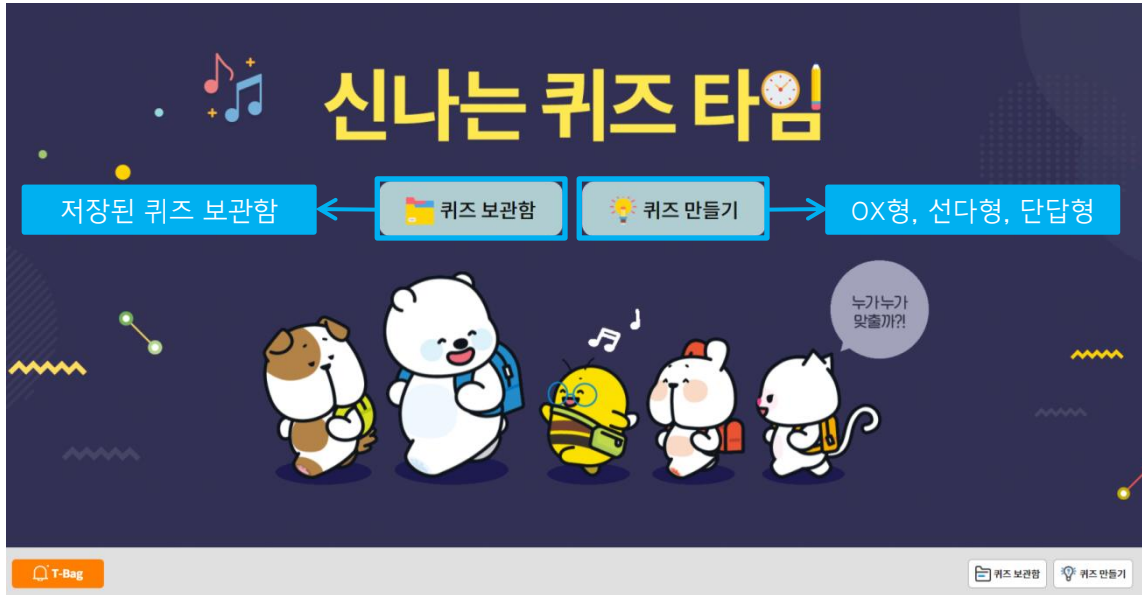

1. 퀴즈는 문제 맞추기 게임으로 학습한 내용을 확인하는 등 수업 시간에 활력을 더합니다.

2. OX형, 선다형, 단답형 등 다양한 퀴즈를 만들 수 있고, 보관하기 기능을 통해 저장과 반복 활용이 가능합니다.

도전퀴즈



정답



수업 활용 도구 T-BAG_〈집중벨〉

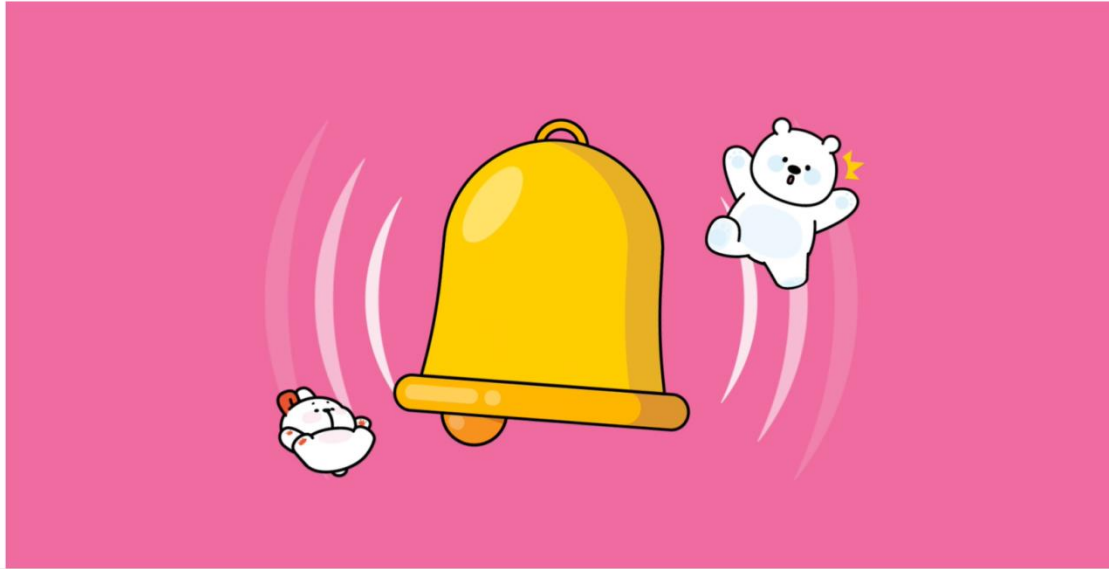

집중벨 종류



종소리

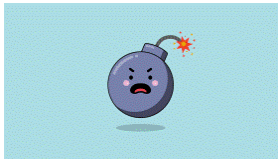

폭탄

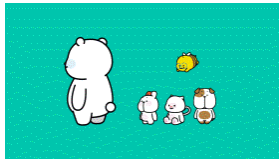

방구



사이렌

1. 집중벨은 재미있고 다양한 화면과 효과음으로 학생들의 흥미를 일으키고 주의를 집중시킬 수 있습니다.
2. 종소리, 폭탄, 방구, 사이렌 총 4가지 종류로 수업 시간 및 학급 활동에 유용하게 활용합니다.

수업 활용 도구 T-BAG_〈타이머/초시계〉



1. 타이머/초시계는 시간 카운트 기능으로 긴장감 있고, 스릴 넘치는 수업을 만듭니다.

타이머



초시계





셀파

감사합니다